퀀트 투자의 청사진: 최적화 수학과 시장의 현실

포트폴리오 성장을 위한 자본 배분, 리스크 관리, 그리고 생존의 심리학

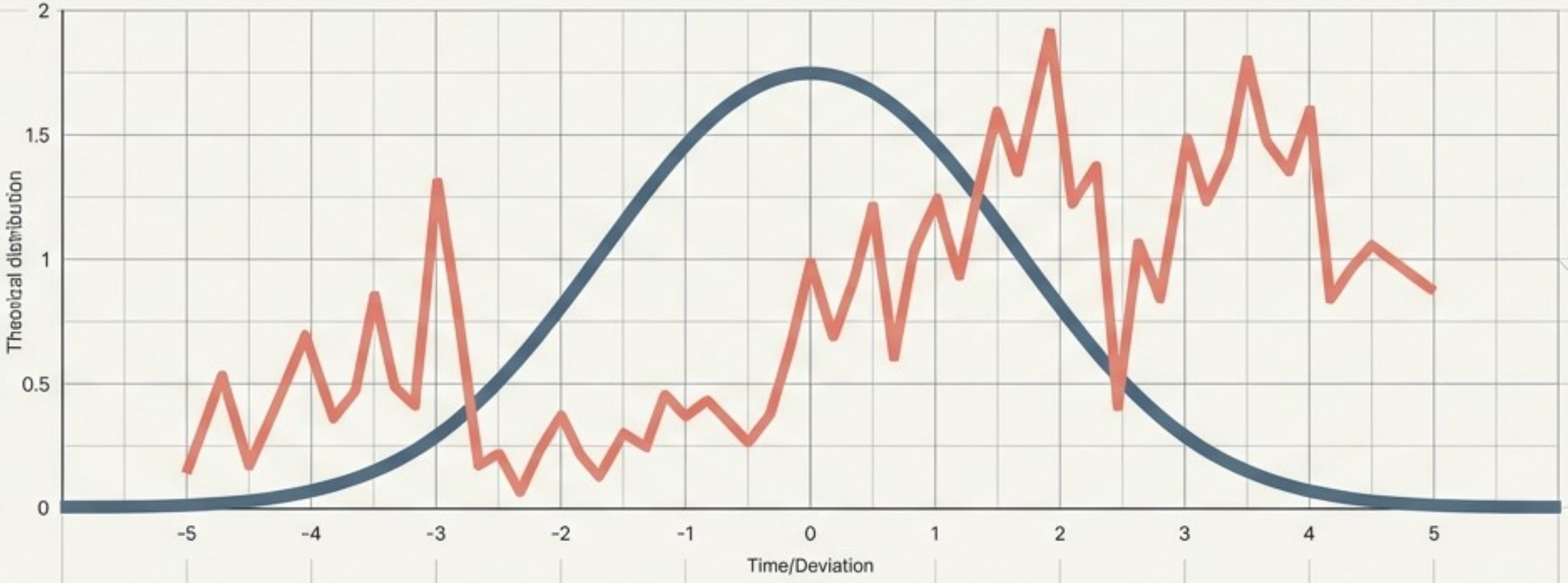

NotebookLM

리스크의 치명적 역설: 변동성 손실 (Volatility Drag)

퍼즐 (The Puzzle)

진정한 기하학적 무작위 보행(Geometric Random Walk)을 하는 자산이 있습니다.
매 분마다 1% 상승할 확률과 1% 하락할 확률이 정확히 50:50입니다.
장기적으로 이 자산은 수익을 낼까요?

직관과 달리 결과는 "파산"입니다.
기하 평균(복리 성장률)은 산술 평균에서 분산의 절반을 뺀 값입니다.
리스크(변동성)는 장기 성장률을 수학적으로 갉아먹습니다.

NotebookLM

켈리 공식: 자본 배분과 레버리지의 수학적 엔진

입력 변수 (Inputs)

M: 개별 전략들의 기대 초과 수익률 벡터 (Expected Returns)

C: 전략 간의 공분산 행렬 (Covariance Matrix)

→

연산 엔진 (Matrix Inversion)

$$F = C^{-1}M$$

(공분산 행렬의 역행렬 × 수익률)

→

최적의 레버리지 (Optimal Output)

F: 장기 부의 성장을 극대화하는 레버리지 비율 벡터.

최고 성장률 공식: $g = r + S^2/2$ (여기서 S는 포트폴리오의 샤프 지수). 샤프 지수가 높을수록 켈리 레버리지를 통한 최대 성장률이 폭발적으로 증가합니다.

NotebookLM

켈리 엔진의 실제 가동: SPY (S&P 500 ETF) 최적화

입력 데이터

연평균 수익률 (Mean Annual Return):	11.23%
무위험 이자율 (Risk-Free Rate):	4%
연간 표준편차 (Standard Deviation):	16.91%
포트폴리오 샤프 지수 (Sharpe Ratio):	0.4275

도출 결과

최적 레버리지 (Optimal Kelly f): 2.528

$0.07231 / 0.1691^2$

최대 복리 성장률 (Levered Growth Rate): 13.14%

무레버리지 시 9.8%

주의: 켈리 레버리지는 '지속적인 재조정'을 요구합니다. 자본이 10% 감소하면, 절대적인 포지션 규모 역시 동일한 비율로 즉시 축소해야 합니다. (수익이 나면 포지션 확대, 손실이 나면 포지션 축소)

NotebookLM

수학의 한계: 정규분포의 환상과 두터운 꼬리 (Fat Tails)

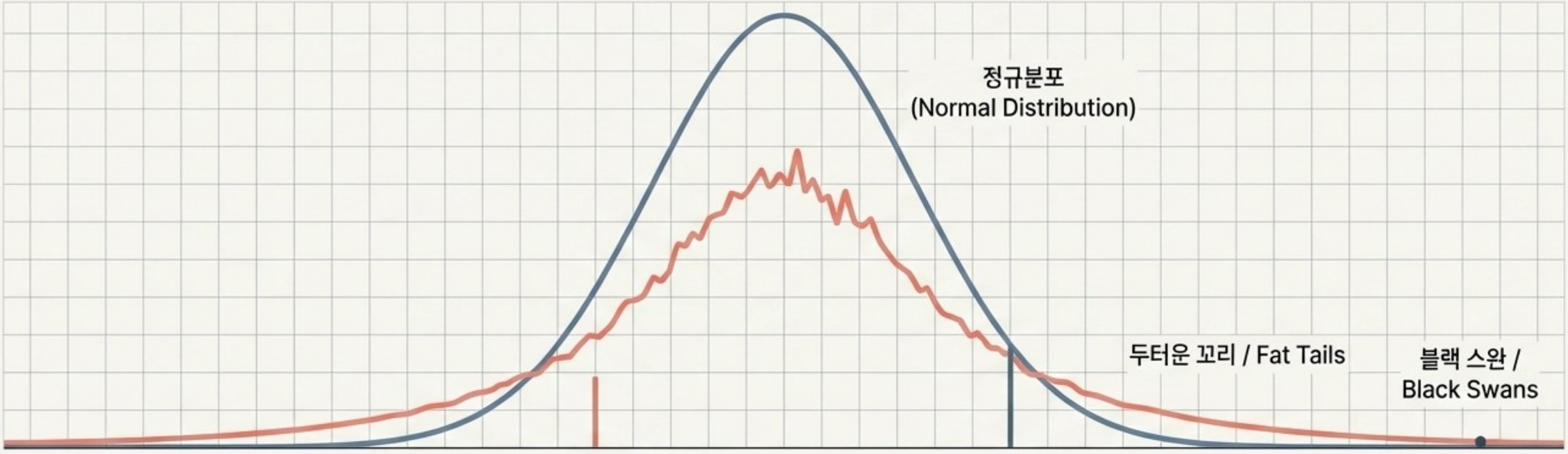

최대 역사적 손실
(Max Historical Drawdown)
- 예: 1987년 블랙 먼데이 (하루 -20.47%).

하프 켈리 (Half-Kelly Buffer)
- 매개변수 불확실성과 꼬리 위험을 감안하여 레버리지를 절반으로 축소하는 안전 장치.

풀 켈리 (Full Kelly)
- 정규분포 가정 하의 최적 레버리지. 현실에서는 파산 위험 존재.

> 내가 견딜 수 있는 하루 최대 손실폭이 20%라면, 블랙 먼데이 같은 꼬리 위험을 견디기 위해 레버리지는 1.0 이하로 제한되어야 합니다. 때로는 하프-켈리조차 위험할 수 있습니다.

NotebookLM

시스템적 위험: 리스크 관리가 낳은 금융 전염 (Financial Contagion)

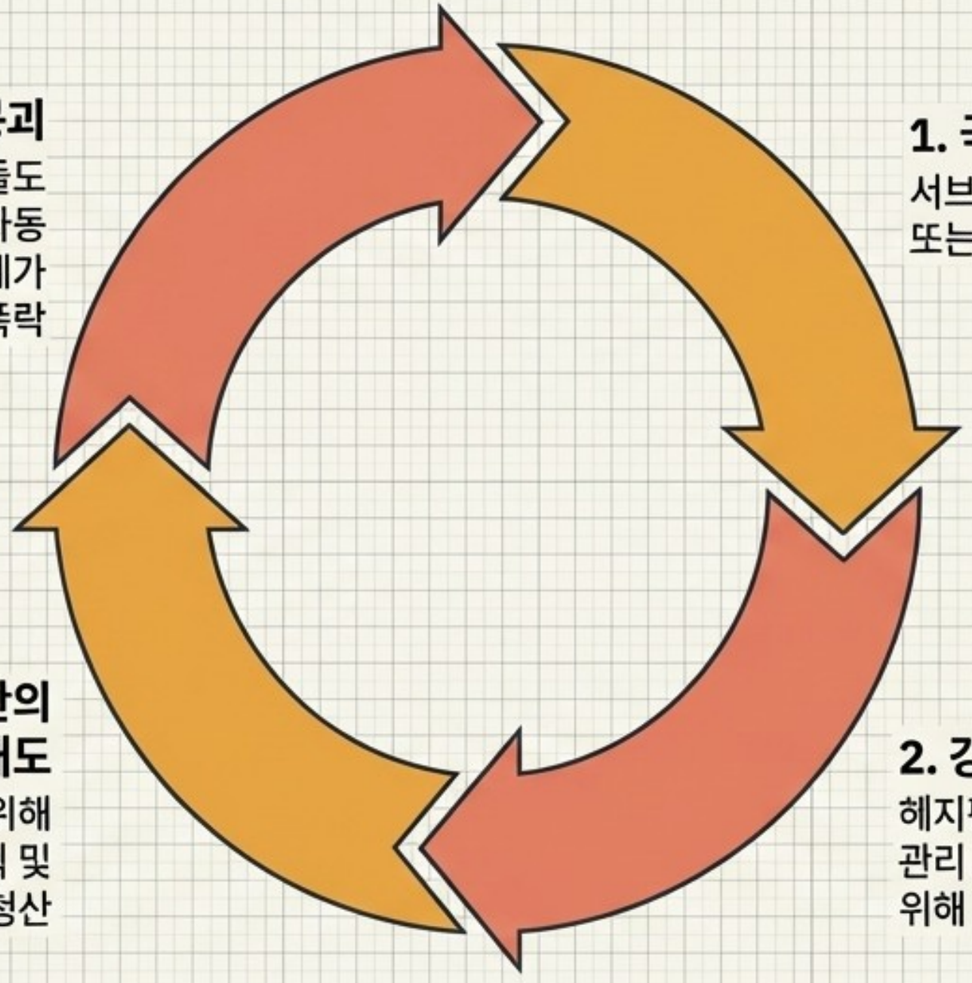

1. 국지적 충격 발생
서브프라임 모기지 손실 또는 GME 공매도 압박

2. 강제 디레버리징
헤지펀드의 자동 리스크 관리 시스템이 손실 방어 위해 매도 지시

3. 비상관 자산의 유동성 매도
현금을 확보하기 위해 문제없는 주식 및 포지션까지 대량 청산

4. 전염 및 연쇄 붕괴
다른 퀀트 펀드들도 알고리즘에 의해 자동 매도에 동참, 상관관계가 없던 자산군까지 동반 폭락

역사적 사례

- **2007년 8월 퀀트 콰이크 (Quant Quake): 골드만삭스 글로벌 알파 -22.5%**
- **2021년 1월 GME 숏스퀴즈: 멜빈 캐피탈 -53%**

NotebookLM

손절매(Stop-Loss)의 오류: 언제 유용하고 언제 치명적인가?

	모멘텀 / 추세장 (Momentum Regimes)	평균 회귀장 (Mean-Reverting Regimes)
원인 (Trigger)	뉴스와 기업 펀더멘털의 본질적 악화.	대규모 기관의 강제 청산 등 펀더멘털과 무관한 단기 유동성 이벤트.
가격 움직임 (Movement)	새로운 하위 균형 가격을 향해 지속적으로 하락.	급격한 하락 후 이전 가격으로 반등.
손절매 효과 (Impact)	[유용함] 달려오는 화물열차 앞에 서지 마라. 더 큰 재앙으로부터 포트폴리오를 구출합니다.	[치명적] 최악의 가격에 강제로 매도하여 회복의 기회를 박탈하고 손실을 '확정' 짓습니다.

손절매가 재앙을 막아준다는 것은 착각입니다.
유동성 충격으로 가격이 단절될 때, 손절매 주문은 재앙적인 가격에 체결됩니다.

NotebookLM

포지션 외적 리스크: 시스템과 인프라의 위협

Risk Type	Definition & Cause	Mitigation Strategy
모델 리스크 (Model Risk)	**정의 및 원인:** 시장의 변화(레짐 시프트) 또는 데이터 스누핑 오류로 인해 트레이딩 모델 자체가 틀렸을 가능성.	**방어 전략:** 제3자의 독립적인 백테스트 검증(중복 확인) 및 성과 저하시 켈리 공식을 통한 점진적 레버리지 축소.
소프트웨어 리스크 (Software Risk)	**정의 및 원인:** 백테스트 모델과 실제 자동 트레이딩 시스템 간의 코딩 버그로 인한 괴리.	**방어 전략:** 자동 생성된 실제 거래 내역과 백테스트 시스템의 '이론적 거래'를 일일 단위로 대조.
물리적/재난 리스크 (Natural Disaster Risk)	**정의 및 원인:** 지진, 인터넷 접속 끊김, 거래 전송 중 전력 차단.	**방어 전략:** 다중화된 물리적 인프라 및 자동 헷징 취소 프로토콜 구축.

NotebookLM

생존의 수학: 손실 회피(Loss Aversion)는 합리적이다

물리학자 올레 피터스(Ole Peters)와 노벨상 수상자 머레이 겔만(Murray Gell-Mann)의 통찰

앙상블 평균 (Ensemble Average / 경제학자의 관점)

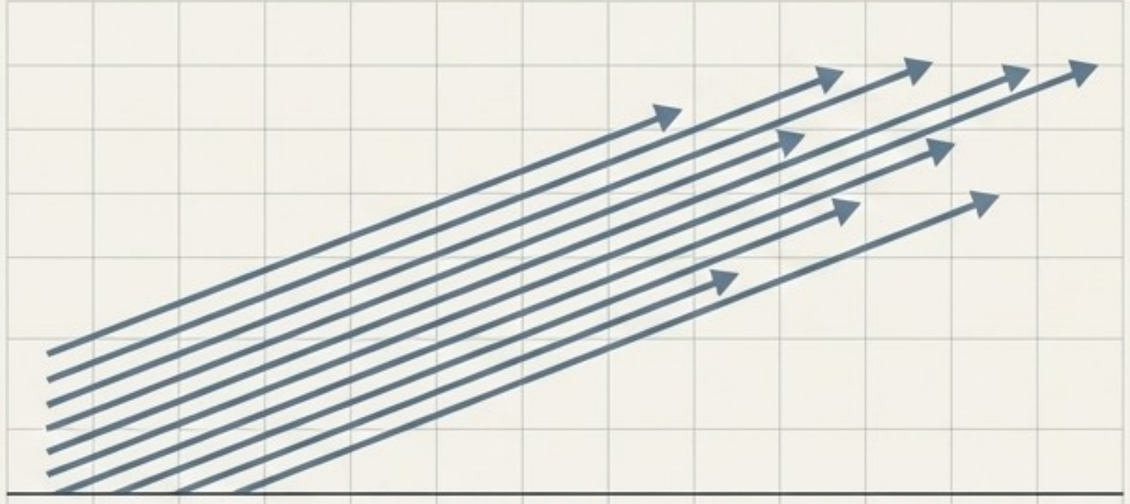

수많은 참가자가 동시에 베팅할 경우, 평균 기댓값은 +$5입니다. 전통 경제학은 이 게임을 거부하는 것을 '비합리적 손실 회피 편향'이라고 부릅니다.

시계열 평균 (Time Series Average / 트레이더의 관점)

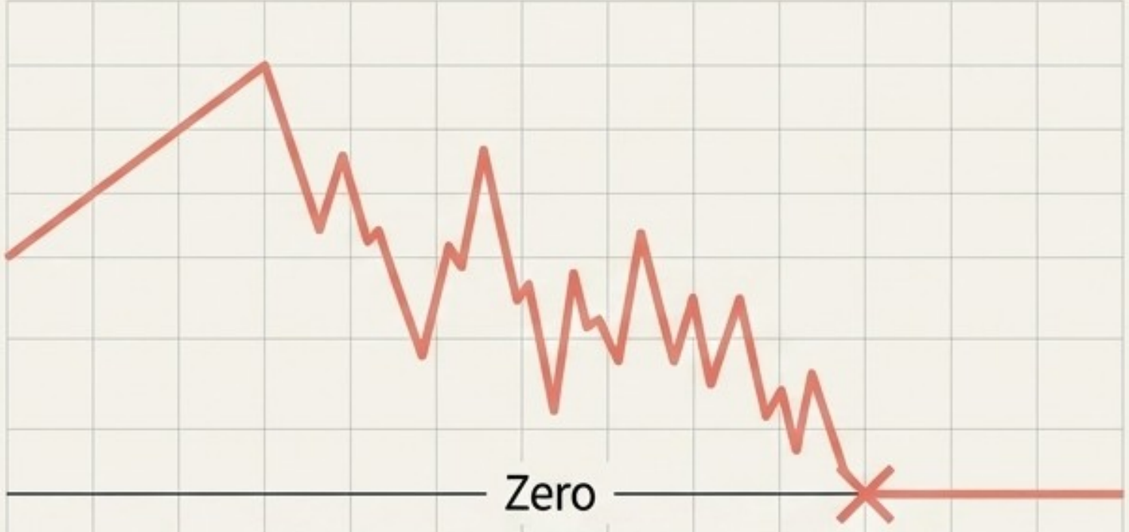

트레이더는 오직 하나의 시간선에서 유한한 자본으로 거래합니다. 연속된 손실은 파산을 의미하며, 연쇄 복리 성장률은 실제로 음수(-0.0005)입니다.

트레이더에게 파산 방지는 어떤 평균 수익률보다 우선합니다.
손실 회피는 편향이 아니라 수학적 생존 본능입니다.

NotebookLM

트레이더의 딜레마: 탐욕과 절망의 시계추

탐욕 (Greed)

행동: 초기 성공 후 레버리지를 급격히 높임 (오버레버리징).
결과: 2006년 아마란스 어드바이저스의 브라이언 헌터가 단일 스프레드 거래에 과도한 레버리지를 사용하여 60억 달러 증발.

규율 (Discipline)

켈리 공식의 지시와 두터운 꼬리(Fat Tail)의 한계를 준수하는 이성적 자본 배분.

절망 (Despair)

행동: 긴 드로다운 기간 동안 압박에 못 이겨 시스템을 조기 종료하거나, 반대로 손실 만회를 위해 맹목적으로 판돈을 두 배로 늘림.

퀀트 트레이딩의 진정한 위험은 잘못된 모델이 아닙니다. 이전에 완벽하게 작동했던 모델에 대해 과도한 자신감을 갖고 오버레버리징할 때 치명적인 재앙이 발생합니다.

NotebookLM

시스템 통합: 회복탄력적 퀀트의 통제 센터

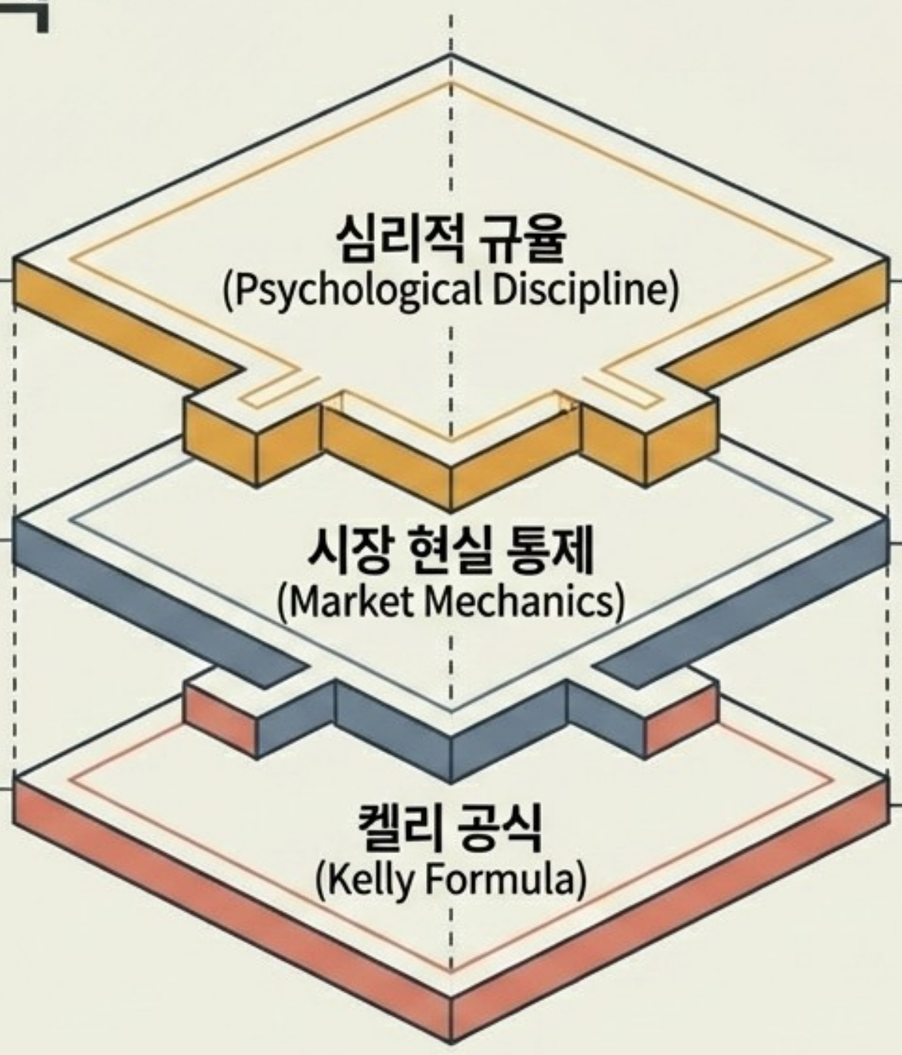

조종사
(The Pilot)

애착 버리기 (엔다우먼트 효과 통제)
탐욕과 절망 통제.

구조적 방어막
(Structural Shielding)

정규분포 한계 극복을 위한
하프 켈리 적용 / 블랙 스완 대비
역사적 드로다운 상한선 /
손절매 필터.

동력원
(The Engine)

수학적 기대치와 공분산을
기반으로 최적의 장기 복리 성장
(자본 배분)을 구동.

완벽한 수학 엔진도 방어막과 조종사의 규율 없이는 파괴됩니다.
성공적인 퀀트 투자는 이 세 가지 층위가 완벽하게 결합될 때 완성됩니다.

NotebookLM

생존을 위한 스케일링: 작은 시작, 철저한 검증

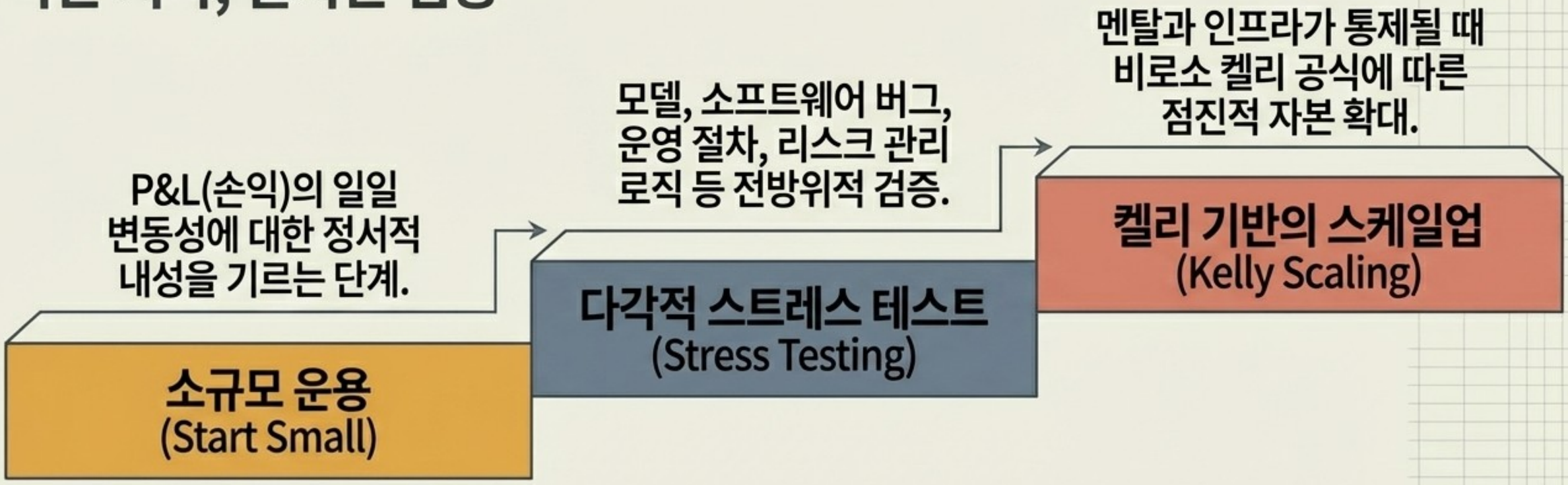

리스크 관리의 황금률은 언제나 포지션 규모를 완벽히 통제하는 것입니다. 서두르지 않고 심리적 인내를 유지할 때, 귀하의 실제 포트폴리오 성과와 켈리 공식의 이론적 수익률은 마침내 일치하게 될 것입니다.

---

* 철저한 준비 없는 레버리지는 언제나 재앙으로 끝납니다.

NotebookLM